

# Grain de RIZ

BULLETIN  
DE LIAISON

N° 29  
Avril 2002



ASSOCIATION  
FOEFI

Association régie par la loi de 1901



## éditorial



Biens chers amis,

Nouveau nommé, je tiens à remercier le bureau et vous-mêmes de m'avoir élu président de l'association.

Je ferai de mon possible pour m'acquitter de la mission première de l'association qui est en fait de rassembler le plus possible d'eurasiens qui se sont connus enfants, il y a bien longtemps de cela pour certains...Quelle joie pour les membres du bureau et les organisateurs des rassemblements, de vous voir vous retrouver avec tant de plaisir !

Je profite de ce moment pour vous solliciter, vous qui avez de bonnes idées, afin que vous nous en fassiez part dans le but de dynamiser encore plus nos futures retrouvailles.  
Envoyez vos idées à l'association ou à moi-même.

Je compte sur vous !!!

Ces rassemblements nous aident à resserrer nos liens d'amitié, formant ainsi une grande famille avec ses hauts et ses bas. Ne nous arrêtons pas à des querelles de "clochers".

Je rends hommage à Roland pour l'énorme travail fourni afin de faire vivre cette association, pour sa disponibilité ainsi qu'aux membres du bureau qui ont maintenu notre union depuis de longues années.

Je vous donne rendez-vous lors de la prochaine rencontre estivale, à la salle des fêtes de LACANAU, le 17 août 2002

Je vous adresse à tous et à toutes mes amitiés sincères.

Jean WEBER

## En mémoire de ...

Laurent,

Ton départ si brutal nous a surpris et bouleversés : nous ne sommes jamais prêts à recevoir de telle nouvelle qui nous accable ensuite dans les regrets de n'avoir passé plus de temps ensemble...enfin, toute la « gamberge » qui peut nous embrouiller.

Comme pour Jean Pierre, je vais te rappeler au bon souvenir de nos Amis de l'Association Foefi.

Tu es né le 20 août 1955, ton arrivée en France se situe début 1959 : tu étais donc très jeune ! Tu as atterri directement dans un pensionnat à ASPET, petit village situé sur les hauteurs du Comminges ( Midi-Pyrénées) où se trouvaient quelques amis eurasiens plus âgés que toi, des grands frères en quelque sorte : Les Gorget, Nicolas, Nguyen thi Sing, Delorme...

Tu as usé tes culottes courtes sur les bancs des écoles, maternelle et primaire d'Aspet.

Pour continuer les études, tu as intégré l'Institution St Joseph à Toulouse où tu as suivi toute la scolarité de la 6em à la terminale. Tu as été un garçon modèle dans la stabilité, ce qui relève un peu le niveau au sein de la FOEFI où la plupart d'entre nous étions plutôt instables...

Sur le plan sportif, tu as été un « crack » en hand-ball : cela t'a permis de jouer dans le club de Balma où tu t'es fait de nombreux copains. Comme tu as apprécié cette convivialité, tu es resté naturellement à Toulouse pour continuer les études supérieures.

Tu as commencé par Sciences-Po, puis bifurqué vers la Masso-kinésithérapie et nous avons partagé le même appartement pendant 2 ans aux Allées de Brienne : lieu où tous nos ami(e)s étaient toujours les bienvenu(e)s.

En 1979, le diplôme de kiné en poche, tu as de suite travaillé à Casselardit au service spécialisé dans les problèmes respiratoires. Tu continuais à jouer régulièrement au hand-ball sous les couleurs de Balma. Mais en décembre 1983, tu as chuté brutalement sur la tête, ce qui t'a éloigné de ce sport et marqué ensuite un arrêt dans les diverses autres activités.

Malgré cela, ton enthousiasme pour les thérapies n'était pas altéré et tu t'es penché sur certaines techniques qui te convenaient bien, tout en continuant à prendre soin de tes patients au centre jusqu'en mars 2001.

En 1989 ( le 25 novembre exactement) tu t'étais marié à Anne -Marie. De votre union sont nés deux très beaux enfants : Agathe et Gabriel, âgés respectivement aujourd'hui de 11 et 9 ans.

Ces derniers mois, tu as été particulièrement proche d'eux : tes enfants avaient le bonheur de te retrouver tous les jours à la sortie de l'école, de profiter de ta présence à la maison pour les « devoirs » en attendant le retour de leur maman qui finissait son travail plus tard..

Tu aimais beaucoup emmener ta petite famille respirer l'air des Pyrénées, soit à Aspet pour te ressourcer, soit à St Pé de Bigorre ( pays de Anne-Marie) où tu nous as tous réunis suite à ton départ du 16 février 2002.

François

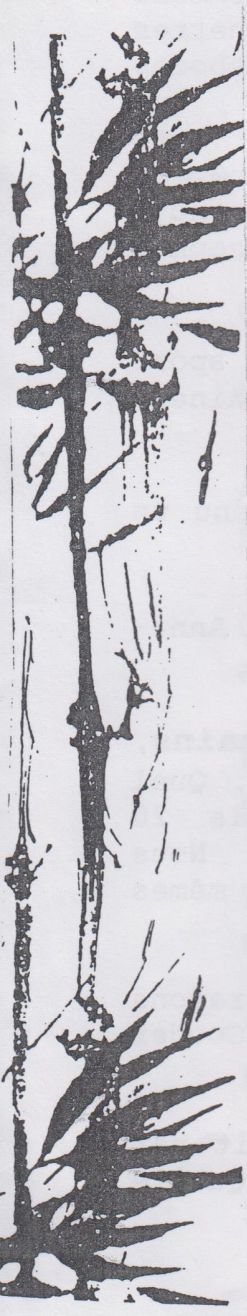

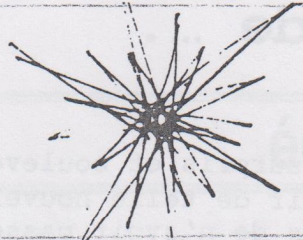
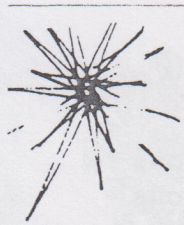

## De tes mains

Nous sommes arrivés ensemble à Mazières ( petite commune dans l'Ariège) pris en main par des bonnes sœurs à cornettes qui t'ont bien malmené . Dans les années 60, les méthodes éducatives étaient plus punitives et expéditives que pédagogiques. La psychologie dedans, aie !..aie !...aie !..ce n'était pas leur point fort. Pour des problèmes de santé, tu as quitté l'orphelinat de saint Vincent de Paul et nous nous sommes retrouvés à l'adolescence au pensionnat saint Joseph à Toulouse.

**De tes mains**, tu as brillé dans la pratique du sport collectif qui était le hand-ball avec notre pion-entraîneur J.Jacques Bosc.

**De tes mains**, tu as appris un métier : tu es devenu un Kinésithérapeute avec François Ferrandi.

**De tes mains**, tu as donné vie à une famille avec Anne-Marie, ta femme et tes deux enfants : Agathe et Gabriel.

Un jour, venant de Paris te rendre visite, **de tes mains**, tu as posé un disque de Ry Cooder sur ta chaîne Hi-fi. Quel grand musicien tu m'as fait découvrir ce jour là ! Depuis 20 ans, je ne m'en suis jamais lassé de l'écouter. Nous partageons les mêmes goûts musicaux et avons les mêmes sensibilités.

Le 25 février 2002 à 20 h, en me promenant dans les rayons de la pop-musique de la Fnac, j'ai retiré le cd de Ry Cooder pour me rappeler au bon souvenir..

En rentrant chez moi vers 22 h, François m'apprenait par téléphone, ton décès survenu le samedi 16 février. Quelle étrange coïncidence !

### De tes mains

Je joins les miens pour te saluer  
Et garder les meilleurs souvenirs !



Roland FLADE

# Adieu Cigalou, Tu as été aimé...



Né à Pnom Penh le 23/02/1948, Roger a passé à la source très peu d'années. Il était dans le groupe des Cigaloux.

Nous gardons le souvenir d'un garçon doux et calme.

Après l'école d'agriculture à Malroy, il a tenté un emploi de berger puis est entré à la SNCF.

Chaque année, nous recevions une carte en janvier mais il ne nous a pas fait part de sa maladie.

Retiré à Malain (Cote d'Or) en 2001, c'est là qu'il a été emporté par un cancer généralisé et où il a souhaité être inhumé.

Il était très lié avec un camarade connu à Malroy et y passait souvent ses vacances.

Il est revenu deux fois pour nous voir, mais sa quête, c'était la nature, un coin retiré, le plus près possible d'un monastère

Il cotisait fidèlement et discrètement à l'association depuis une dizaine d'années, sans jamais se manifester...

Jacqueline et Roger Arnault



# FOEFI PHOTORAMA



Jean et Danielle



François FERRANDI

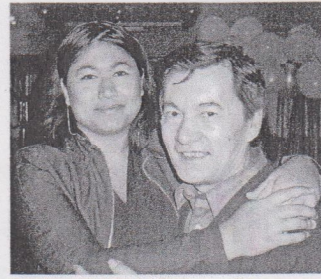

Jacky FARNOT et Vanessa



H. TRAN



Raymond et Claude DAVID



Alex et Jacqueline BOULANIN



Léonie GRAAL

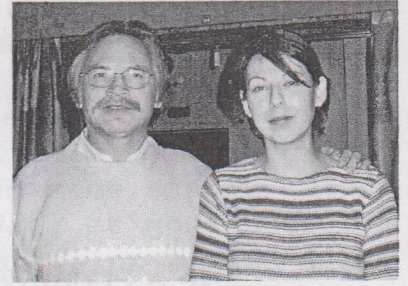

Guillemette, P.M. BERYL



Vincent DYREIT



Ngoc et Patricia PHAM



J. P. et Martine BAUCHIN



André et Fraçoise DYREIT



Joss et Rolland REMON

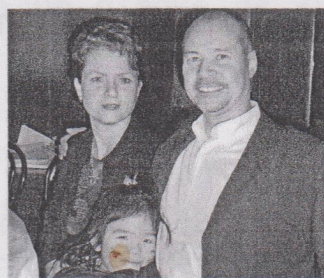

Jean, Corrine, Emilou PINDER



Louis PETEL

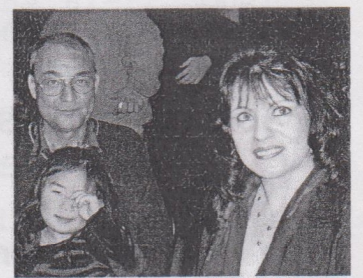

Sylvie et Antoine DESGEORGES



Maurice LOAIQUE

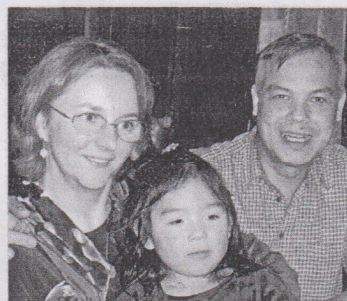

Vital et Chantal DOMMERY



Famille GIREAU



Maddy COUTY



Catherine CHARLES



Sœur FRANÇOIS - REGIS

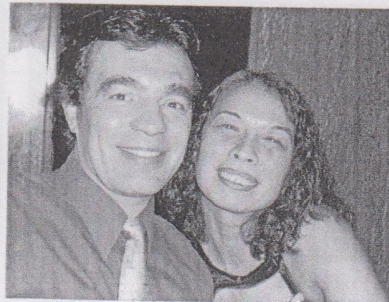

Jeannine LORRAIN



Ginette CAPITAINE



Pierre et Jocelyne CESARIO

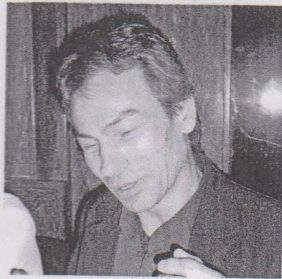

Joseph ROMAN



Robert et Mireille BONGNON



Pierre et Annie FRAGOLA

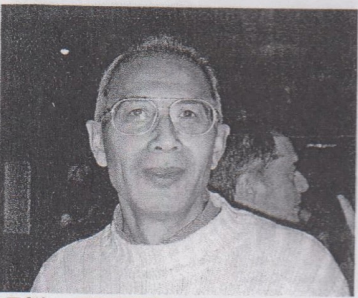

Félix TECHU



Mathieu le Globe trotter

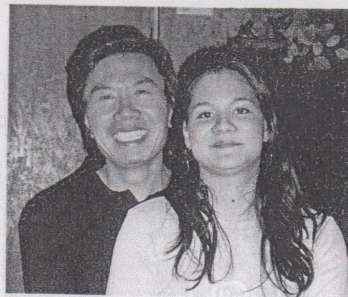

Paul et Virginie GARNIER



Léon et Monique ANTOINE



Antoine, Dominique, Mélanie VOISIN



Ralph GUILLERY & Maman



Henri et Maryse BECCARD



Pierre, Joëlle, Corine, JEANNETTE



Thuy Nam et P.M.



Antoine et Micheline BALLARD



Chistiane et Bernard YVON

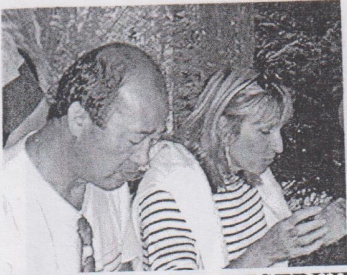

Pierre et Lyliane LESTRUHAUT

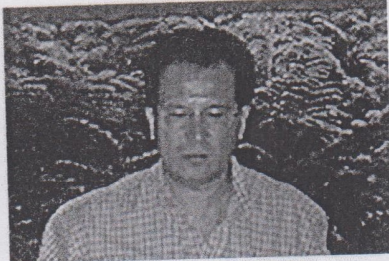

Gilbert GOFFIN



DERBY La Classe



Madeleine et Antoine



Iph et Robert



Miralda et René FAIRN



Philippe ANDRE



J.C. et Nadine CHALAN



siane et Olga



Famille MOLLER



MARIE & MARNIE



P. & J. LECONTE



Yves, Geneviève, Isabelle DELORME

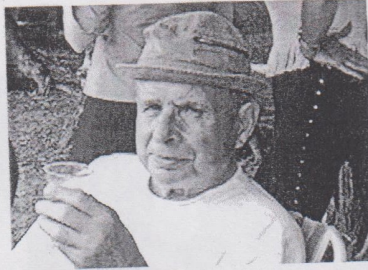

Marc LIBERT



Jean-Claude, Sylvie, Anna MARCEL

Pour obtenir un CDR au prix de 7 Euros (Frais d'envoi compris et 2,50 Euros pour l'Association FOEFI)

- contenant : - 3 planches Photorama Foefi
  - Pentecôte 2001 (144 photos)
  - Estival 2001 (116 photos)
  - Divers (80 photos)
  - Fête du Têt 2002 (299 photos)
  - Suite estival etc... (54 photos)
  - Jardin (44 photos)
  - Autres photos par Mathieu (~80 photos)
- Soit plus de 800 photos

S'adresser à : Pierre-Marie BERYL  
 24 AL DES Yvelines  
 78 190 TRAPPES  
 Tel: 01-30-62-50-66



Association Foefi

Compte-rendu de l'Assemblée Générale Ordinaire du 02 février 2002

Lieu : salle de restaurant « China Town Olympiades » Paris 13

- 1) 109 cotisations en 2001
- 2) Bilan des activités de l'année 2001

**-03/02/2001 ; Assemblée générale Ordinaire** suivi du dîner et de la soirée karaoké au « China Town Olympiades »

**-Pentecôte 2001 ;** le, maintenant, traditionnel pique-nique, du dimanche midi de la Pentecôte sur « le terrain de Billy » et la soirée « aux jeunes d'antan » de Vouvray.

**-04 août 2001 : Rencontre estivale à Charentilly (37) :** pique-nique à midi et le soir : buffet-musique-danse dans la salle des fêtes

-Parutions du **Grain de Riz** en 2001 ; N°27 au mois de mars et N°28 au mois d'octobre

Devant l'absence de nouvelles propositions, l'assemblée générale décide de reconduire ces mêmes activités pour l'année 2002 .

**Rappel : La rencontre estivale 2002 aura lieu le samedi 17 août à Lacanau (33)**

- 3) Bilan financier de l'exercice 2001

Ainsi qu'il a été décidé lors de la dernière assemblée générale, l'argent appartenant au comité Graffeuil a été viré sur le compte bancaire de l'association AUSE présidée par notre amie Rosenthal Théa qui poursuivra dorénavant les mêmes objectifs du comité Graffeuil au sein de cette nouvelle structure associative.

Voir compte de résultat et bilan ci-après

- 4) Cotisation 2003

L'assemblée générale décide que la **cotisation 2003** serait de **25 euros** (la cotisation 2002 reste à 23 euros)

- 5) Modification du bureau

**Gireau Jérôme**, l'actuel président, ne désire plus assurer cette fonction pour des raisons strictement personnelles. Il tient par contre à rester membre du conseil d'administration et délégué de la région Nord.

Sur proposition du conseil d'administration:

**Weber Jean**, actuel vice-président, accepte d'assurer l'intérim de la présidence jusqu'à la prochaine élection qui aura lieu en 2005.

Et **François Ferrandi**, accepte de prendre le poste, devenu vacant, de vice-président.

L'assemblée générale approuve et ratifie ces modifications

**Composition du nouveau bureau :**

Président	:	Weber Jean
Vice-président	:	Ferrandi François
Trésorier	:	Loaique Maurice
Secrétaire général	:	Remond Roland

**Membres du conseil d'administration :** Beryl Pierre Marie- Gireau Jérôme-Lestruhaut  
J.Pierre-Marcel j.Claude- Voisin Dominique.

## ASSOCIATION FOEFI

## COMPTE DE RESULTAT

## EXERCICE 2001

(du 01 janvier 2001 au 31 décembre 2001)

CHARGES 2001	MONTANT	PRODUITS 2001	MONTANT
		Solde créditeur au 31/12/00	51485,44
<b>Charges de gestion courante</b>		<b>Produits de gestion courante</b>	
Frais de secrétariat	3149,19	Cotisations versées en 2001 (109)	16500,00
Frais postaux courants (dont envoi gr.riz)	2979,00		
VIRT à AUSE (Comité GRAFFEUIL) (arrêt de la gestion du compte)	22276,60		
Assurance	1116,00		
<b>MANIFESTATIONS</b> Coût des manifestations.		<b>MANIFESTATIONS</b> Participation des adhérent(e)s aux manifestations	
TÊT 2001	28022,00	TÊT 2001	23650,00
Régularisation cpte d'attente 2000)	2096,80	Fête estivale 2001 (CHARENTILLY)	5970,00
Fête estivale 2001 (CHARENTILLY)	11900,02	Avance espèces par REMOND Roland	1067,00
Frais réunions (Préparation Têt 2002)	700,00		
Arrhes pour TET 2002	2000,00		
<b>CHARGES EXCEPTIONNELLES</b>		<b>PRODUITS EXCEPTIONNELS</b>	
PLAQUE MENU Marc	310,00	Dons reçus en 2001 (des adhérents)	310,00
PLAQUE DUPYRE Marcel	1695,00		
<b>TOTAL CHARGES</b>	<b>76244,61</b>	<b>TOTAL PRODUITS</b>	<b>47497,00</b>
		<b>RESULTAT</b> déficitaire au 31/12/01 (réel 7181,59)	<b>28747,61</b>
EXERCICE 2000-Report excédentaire au:31/12/00			51485,44
EXERCICE 2001- Résultat déficitaire au:31/12/01			-28747,61
<b>SOLDE EXCEDENTAIRE au: 31/12/01</b>		en FRF	<b>22737,83</b>
		CONVERTIR en EURO	<b>3466,36</b>

## BILAN AU 31 DECEMBRE 2001

ACTIF		PASSIF	
BANQUE AU 31 / 12 / 01	22737,83	FONDS ASSOCIATIF 2000	51485,44
CAISSE AU 31 / 12 / 01	0,00		
		<b>RESULTAT</b> DEFICITAIRE au 31/12/01	<b>-28747,61</b>
<b>TOTAL DE L' ACTIF</b> (Euros)	<b>22737,83</b> <b>3466,36</b>	<b>TOTAL DU PASSIF</b> (Euros)	<b>22737,83</b> <b>3466,36</b>

# RENCONTRE ESTIVALE 2002 DANS LE BORDELAIS

Le samedi 17 Août à LACANAU

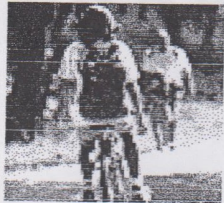

## Programme

- \* A partir de 11h, rendez-vous sur la **plage du MOUTCHIC** pour le pique-nique
- \* Après-midi : Diverses activités seront proposées par nos amis bordelais
- \* A 20h ; rendez-vous à **la salle des fêtes** ;  
avenue Albert François à LACANAU -MEDOC  
pour l'apéritif, le buffet et la soirée.

**Hébergement** : Office de Tourisme : tel :05-56-03-21-01

**Contacts** : Jean et Danielle Weber :05-56-40-00-33  
Jean Pierre Lestruhaut : 05-56-38-24-66

Association foefi-Bulletin d'inscription  
Soirée du samedi 17 août 2002 à Lacanau

Nom :  
Adresse, tel :

Adhérents : Adulte.....X.....	15 € =.....	
Enfants 5-14 ans.....X.....	9 € =.....	TOTAL=.....
Non adhérents : Adulte.....X.....	27 € =.....	
Enfants 5-14 ans.....X.....	16 € =.....	

Chèque à l'ordre de « association foefi »  
A renvoyer au siège social avant le 1<sup>er</sup> août 2002

# Et N'oubliez pas Votre cotisation 2002

**Liste de ceux et celles qui ont déjà cotisé en 2002 :**

Amiand -Andres	Couty-Commere	Gireau-Goujon	Loaique- Lorrain	Rosenthal
Barieux -Bauchain	David-Desgeorges	Grall-Guillery	Maurin - Moller	Trang Hél.
Beryl-Beaubois P	Dommery- Dyreit	Gueye-Hanot	Neveu - Pelletier	Tilley-Taichu
Bongnon- Boue Mad.	Farnot- Ferrandi-	Hodapp-Leconte	Pindere- Petel--Voisin	Mélanie
Boulanin- Capitaine	Fragola- Sr Fr. Régis	Leon Antoine	Prim-Remond	Weber
Cesario- Charles	Garnier- Geran	Le Van Hao	Riquier- Roman	

.....  
**Association Foefi : Cotisation annuelle 2002 : 23 euros**

Nom et prénoms :

Adresse et tel :

Chèque à l'ordre de « Association Foefi » et à retourner au siège social :  
13 allée J.P. de Montmartel 91860 Epinay sous Sénart